

財團法人環境品質文教基金會 函

地址：10641台北市大安區信義路二段88號
6樓之1

承辦人：楊金鴻

電話：02-2321-1155#16

傳真：02-2321-1120

Email：eori.eqpf@gmail.com

受文者：屏東縣立內埔國民中學

發文日期：中華民國114年6月9日

發文字號：環品字第1140609001號

速別：普通件

密等及解密條件或保密期限：

附件：「In My Homeland—我的家園」國際繪畫比賽報名表（中英文填寫）
(1140609001_Attach1.docx)

主旨：轉知「In My Homeland—我的家園」國際繪畫比賽訊息，
敬邀 貴校學生踴躍參加，於今年國慶日前投稿，刻繪家
園，讓世界看見臺灣之美，留下最有意義的暑期創作，請
查照。

說明：

- 一、全球超過三十多國家兒少，數以萬計作品，已透過繪畫，
傳遞屬於他們的家園意象。現在，臺灣之美，也有機會躍
上國際舞台，與世界較勁。
- 二、經過多年努力，地處中歐藝術重鎮之國際綠十字白俄羅
斯，終與環境品質文教基金會、國際綠十字臺灣簽訂合作
備忘錄，正式邀請臺灣兒少以「家園環境」為主題，揮灑
創意。
- 三、現在，提起畫筆，兒少創作與臺灣意象就將前往中歐，加
入國際環境藝術交流與競賽的舞台。每位報名者更會獲得
參賽證明、爭取得獎殊榮，是暑假期間，最值得參與、增



益學習歷程檔案風采的絕佳機會。

- 四、環境品質文教基金會成立於1984年，為聯合國氣候變遷綱要公約（UNFCCC）與生物多樣性公約（CBD）觀察員。關注環境教育、氣候變遷、環境法治與國際參與等事務，並重視兒少意見，因此特於世界環境日推出本活動，鼓勵兒少以行動展現對於家園的關注。
- 五、誠摯邀請所有年滿6歲至18歲的青年學子，於A3或B4圖畫紙上繪出「我的家園」，創作風格、媒材不拘。投稿作品請於民國114年10月10日寄出（郵戳為憑），收件地址為本會臺北辦公室（10641臺北市大安區信義路二段88號6樓之一）。
- 六、獲獎作品數量沒有限制，凡獲得國際評審團認可都會納入。依據過去經驗，獲獎作品數量約占總投稿數的10至25%。投稿作品，將由本會整理送往白俄羅斯辦理評選，預計明年（115）4月公告得獎名單，並規劃擇優辦理展覽或出版，每份作品也邀請指導教師署名，共同分享這份榮耀。
- 七、本活動不僅是一場藝術競賽，更是結合觀察、思考與表達的環境教育行動。透過創作，兒少們將重新審視日常生活中所處的土地與環境，並深化對家鄉與自然的情感連結，形塑屬於臺灣的環境記憶。
- 八、詳細比賽資訊、報名辦法與規則，近年國際得獎畫作等，請參見活動網站：<http://www.eqpf.org/inmyhomeland>。活動報名表詳如附件，敬請協助轉知所屬學生踴躍參與，不勝感激。

正本：全國國民中學及高級中學（含職業學校）

副本：

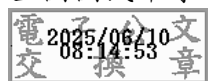

裝

訂



線



21th INTERNATIONAL ART CONTEST «IN MY HOMELAND»

【請用正楷大寫英文填寫】

AUTHOR 作者 (name)名 _____ (surname)姓 _____

AGE 年齡 _____

TITLE OF THE WORK 作品名稱 _____

CATEGORY 類別 Topics of the contest: In My Homeland

TECHNIQUE 技法 _____

TEACHER 指導老師(name)名 _____ (surname)姓 _____

PHONE 電話 _____ e-mail 電子郵件 _____

ART-STUDIO 學校班級/藝術培力單位 _____

COUNTRY 國家 Taiwan

POSTAL CODE 郵遞區號 _____ REGION 區域 _____

CITY / VILLAGE 縣市 _____

STREET 街道 _____ HOUSE 門牌號碼 _____

PHONE 電話 _____ e-mail 電子郵件 _____

OTHER INFORMATION 其他資訊，如作品理念 _____

【請用正楷中文填寫】

收件編號 (主辦單位填寫) : _____

個人報名 團體報名，報名人數： _____ (多人合併匯款，也請填選人數)

作者姓名： _____ 聯絡電話： _____ 電子郵件 _____

學校班級/藝術培力單位： _____

聯絡地址 (郵遞區號)： _____

匯款金額： NT\$ _____ 匯款日期： _____ 匯款帳號後五碼 _____

匯款人姓名： _____

索取報名費領據，請加填線上表單：

([HTTPS://REURL.CC/VYL9YN](https://reurl.cc/vyl9yn))

請黏貼匯款單影本，以利查核